



特定非営利活動法人
長野総合スポーツクラブ

総 会 資 料 (案)

令和5年6月18日(日) 18:00~

クラブハウスにて

議 案

| | | | |
|-------|-----------------------|-----|------|
| 第1号議案 | 令和4年度事業報告について | ・・・ | P 1 |
| 第2号議案 | 令和4年度活動決算報告及び監査報告について | ・・・ | P 6 |
| 第3号議案 | 令和5年度役員変更について | ・・・ | P 17 |
| 第4号議案 | 令和5年度の事業計画について | ・・・ | P 18 |
| 第5号議案 | 令和5年度の活動予算計画について | ・・・ | P 25 |

| | | | |
|------|-----------------------|-----|------|
| 参考資料 | 令和5年度長野総合スポーツクラブ正会員名簿 | ・・・ | P 29 |
|------|-----------------------|-----|------|

報告事項

| | | |
|----------------|-----|------|
| 1. 会員数・指導者数の推移 | ・・・ | P 30 |
| 2. アンケート結果 | ・・・ | P 31 |



1. 特定非営利活動に係わる事業

(1) スポーツ・文化に関するスクールの設置・運営事業

| 名称 | 活動日・時間 | 場所 | 対象 | 定員 | 活動実績 <small>※実施回数にはイベントの回数も含まれます。</small> | | |
|----------------------|---------------------|--------------------|-------------------------------------|----------|--|---------------|---------------|
| | | | | | 実施回数 (回) | 参加延べ 人数(人) | 平均参加 者数(人) |
| キンダースポーツ | 土曜 9:00~10:00 | 小山田小体育館 | 年中・年長 | 最大25名 | 37 | 330 | 8.9 |
| キッズスポーツ | 土曜 9:00~10:00 | 長野小体育館 | (長野小) 小1~小2 | 35名程度 | 40 | 424 | 10.6 |
| | 土曜10:15~11:15 | 小山田小体育館 | (小山田小) 小1~小3 | 30名程度 | 38 | 424 | 11.2 |
| トータルスポーツ | 土曜10:00~11:15 | 長野小体育館 | (長野小) 小3~小6 | 25名程度 | 40 | 441 | 11.0 |
| | 土曜11:15~12:30 | 小山田小体育館 | (小山田小) 小4~小6 | 30名程度 | 38 | 370 | 9.7 |
| 卓球 | 土曜13:50~15:20 | 小山田小体育館 | 小4~一般 | 25名程度 | 38 | 366 | 9.6 |
| ミニ バスケットボール | 土曜15:35~16:35 | 小山田小体育館 | 小1~小3 | 20名程度 | 38 | 267 | 7.0 |
| | 土曜16:35~17:35 | | 小4~小6 | 35名程度 | 38 | 843 | 22.2 |
| | 日曜 9:30~11:00 | 長野小体育館 | 小3~小6 | 30名程度 | 38 | 532 | 14.0 |
| バドミントン | 日曜12:30~14:30 | 小山田小体育館 | 小3~一般 初心者 | 24名程度 | 33 | 523 | 15.8 |
| | 火曜18:30~20:30 | | 小3~一般 初級~中級 | 12名程度 | 44 | 309 | 7.0 |
| バレーボール | 水曜18:30~20:30 | 長野小体育館 | 小1~中学生 | 20名程度 | 37 | 265 | 7.2 |
| ジュニアダンス | 土曜13:00~14:15 | 長野小体育館 | 小学生 | 20名程度 | 21 | 79 | 3.8 |
| ヨガ | 水曜 9:00~10:00 | 武道館(水) | 一般 | 20名程度 | 42 | 431 | 10.3 |
| | 水曜19:00~20:00 | キックス(水) 多目的スタジオ | 小1~一般 <small>※小学生は親子参加のみ</small> | 25名程度 | 43 | 281 | 6.5 |
| | 土曜 9:00~10:00 | 長野小(土) 多目的ホール | 小1~一般 <small>※小学生は親子参加のみ</small> | 25名程度 | 44 | 448 | 10.2 |
| 太極拳 | 水曜10:00~11:30 | 武道館 | 一般 | 15~20名程度 | 42 | 127 | 3.0 |
| | 金曜 9:30~11:00 | 武道館 | 一般 | 15~20名程度 | 42 | 262 | 6.2 |
| フラハラウマーラプア | 第2・4日曜 9:00~10:30 | 長野小 多目的ホール | 中学生~一般 | 15名程度 | 25 | 270 | 10.8 |
| 書道 | 原則第2・4土曜 ①13:00~ | クラブハウス | 小学生~一般 | 8名程度 | 24 | 110 | 4.6 |
| | 原則第2・4土曜 ②14:00~ | クラブハウス | 小学生~一般 | 8名程度 | 24 | 107 | 4.5 |
| | 原則第2・4土曜 ③15:00~ | クラブハウス | 小学生~一般 | 8名程度 | 24 | 169 | 7.0 |
| キンダーチアダンス | 土曜13:00~13:50 | 長野小 多目的ホール | 4・5歳 | 最大20名 | 40 | 358 | 9.0 |
| 年間実施回数・参加延べ人数・平均参加者数 | | | | | 790 | 7,378 | 9.3 |

| 名称 | 活動日・時間 | 場所 | 対象 | 実施回数 (回) | 参加延べ 人数(人) | 平均参加 者数(人) |
|----------------------|-------------------|--------------------|-------|-------------|---------------|---------------|
| サッカースクール長野 | 火曜・木曜日17:00~19:00 | 長野小学校G | 小学生 | 55 | 3290 | 59.8 |
| サッカースクール三日市 | 火曜・木曜日17:00~19:00 | 三日市小学校G | 小学生 | 55 | 1787 | 32.5 |
| サッカースクール小山田 | 水曜日17:00~19:00 | 小山田小学校G | 小学生 | 54 | 732 | 13.6 |
| サッカースクールキッズ | 水曜日15:15~16:30 | てんとう虫パーク フットサル場 | 年中・年長 | 42 | 524 | 12.5 |
| サッカースクール橋本 | 水曜日17:30~19:30 | 初芝橋本高校G | 小学生 | 22 | 506 | 23.0 |
| 年間実施回数・参加延べ人数・平均参加者数 | | | | 228 | 6,839 | 30.0 |

(2) スポーツ・文化に関するクラブ・サークルの設置・運営・支援事業

①クラブ運営事業

| | 名称 | 活動場所 | 対象 | 活動実績 |
|-------------|------------------------|----------------------------------|-------|--|
| 長野フットボールクラブ | 長野FC ジュニア | 土・日 長野小G | 小学生男女 | 長野FCJr OFA第46回大阪府サッカー選手権大会中央大会出場 2022全日大会大阪府予選中央大会出場 ノガーナFC h 橋本JY 高円宮杯U-15ステップリーグ準優勝 高円宮杯JFA第34回全日本U-15サッカー選手権関西大会出場 長野FCJY 日本クラブユースサッカー選手権大阪府予選 優勝 日本クラブユースサッカー選手権関西大会出場 |
| | 長野FC ジュニアユース | 月・水・金 土・日 下里運動公園G | 中学生男子 | |
| | ノガーナFC金剛 ジュニア | 土・日 久野喜台小G | 小学生男女 | |
| | ノガーナFC h 橋本 ジュニアユース | 火・木 初芝橋本高校G 土・日 下里運動公園G | 中学生男子 | |

②サークルの支援事業

| | | | |
|-------------------------|--|------------|--|
| 小山田サッカークラブ | 土曜 9:00~17:00 小山田小G 日曜 試合等未定 | 小学生 | 市民大会 秋季大会 南河内大会 各招待大会参加 親子大会 |
| | キッズスクール 土曜 9:00~10:30 小山田小G | 4歳児 5歳児 | キッズ交流会 |
| 河内長野 バトントワリング クラブ | 土曜 長野小体育館 市民総合体育館 | 2歳~男女 | 4月 ゆいテラス キッズダンスステージ 6月 第15回市民バトントワリング大会 第40回関西バトントワリングコンテスト 8月 第8回市民バトントワリング普及教室 10月 第35回河内長野体操フェスティバル 11月 とんさい ステージイベント 12月 ナガスポスペシャルステージ2022 2月 第25回大阪バトントワリングコンテスト |
| 小山田桃美道場 | (火) 武道館 (水)(土) 小山田小体育館 | 年長~中学3年 | 4月 第10回紀の国剣道新人優勝大会 5月 第34回玉田杯争奪少年剣道錬成大会 6月 第55回大阪府少年剣道大会 7月 第15回河内長野市民剣道大会 11月 第64回南河内剣道大会 12月 第30回河内長野市長杯 1月 全国選抜久枝剣道大会 3月 剣武館30周年記念大会 |
| グローブ空手 真道會館 | (金) 小山田小体育館 | 小・中・高・一般 | |
| BLUE SKY (バレーボール) | (月)・時々(日) 長野小学校 18:00~21:00 | 中学生以上 | 定期練習(月4回程度) |
| CxCheer Program | (土) 長野小多目的 (阪和学園体育館) | 小中学生 | |

(3) 各種講習会・研修会の開催事業

- ① 各種スポーツ講習会
- (a) 体力測定会
日時：2022年4月16日（土）
場所：阪和学園体育館・ノガーナサッカー場
対象：長野フットボールクラブ・ノガーナh橋本 ジュニアユース（U-13）
参加者71名
- (b) 岩湧山ハイキング
日時：2022年11月20日
場所：大阪府河内長野市滝畑（岩湧山）
対象：小学1年生～一般
雨天中止
- (c) 金剛山樹氷ハイキング
日時：2023年1月22日
場所：大阪府南河内郡千早赤阪村（金剛山）
対象：小学1年生～一般
参加者7名
- ② 研修会
2022年度は開催なし
- ③ サマースポーツキャンプ
日時：2022年8月27日～28日
場所：大阪府南河内郡千早赤阪村（金剛山）
対象：小学3～6年生
参加者23名
- ④ チャレンジスノー体験
日時：2023年2月4日～5日
場所：ハチ高原スキー場/兵庫県養父市
対象：小学3年生以上
協力：大阪府スキー連盟所属「野うさぎスキークラブ」
コロナウイルス感染対策のため中止

(4) 各種大会・イベントの企画・開催事業

- ① 運動チャレンジ
日時：2022年4月16日（土）
場所：小山田小学校体育館
対象：スクール会員及び一般
参加者 10名
- ② ちびっこフェスティバル（後援 公益財団法人ライフスポーツ財団）
日時：2022年5月29日（日）
場所：阪和学園体育館・ノガーナサッカー場
対象：1歳6ヵ月～未就学児の親子
協力：ほのほのルーム大矢船
参加 55組 117名
- ③ ノガーナカップ（小学生サッカー大会）
日時：2022年4月～2023年3月 全4回
場所：ノガーナサッカー場
対象：大阪府下小学生サッカーチーム
参加 32チーム
- ④ スペシャルステージ
日時：2022年12月11日（日）
場所：河内長野市民交流センターキックス イベントホール
対象：スクール・サークル会員（ダンス・チア・フラ・バトン・太極拳）
参加 7クラス
- ⑤ みんなのスポーツフェスタ 2023
日時：2023年3月12日（日）
場所：長野中学校グラウンド
対象：スクールサークル会員及び地域住民
協力：河内長野市スポーツ推進委員会、
参加者延べ 500名
- ⑥ その他のイベント
ハッピークリスマス
コロナウイルス感染対策のため中止

(5) 指導者派遣事業

①クラブマネージャー講師派遣事業

- (a) 令和4年度大阪府総合型地域スポーツクラブマネージャー養成講習会
日時：2022年8月28日（日）
場所：エディオンアリーナ大阪
参加 1名
- (b) 近畿ブロッククラブネットワークアクション2022
日時：2022年12月17日（土）
場所：兵庫県民会館
参加 1名

(6) スポーツに関する行政など関係機関からの受託事業

①河内長野市Fes

日時：2022年7月 8月×2回 2023年3月 全4回
場所：下里運動公園・ノガーナサッカー場
対象：府内及び県外サッカーチーム
協力：河内長野市ジュニアユースサッカーフェスティバル実行委員会
42チーム 参加者 1106名

②ヒュンメルサッカースクール

日時：毎週月曜日・金曜日
場所：コノミヤ・スペランツァ球技場
対象：会員
参加者 77名

(7) スポーツに関する行政など関係機関からの施設運営受託事業

①学校環境管理業務

内容：学校環境整備・安全管理
場所：河内長野市立長野小学校、小山田小学校、石仏小学校、川上小学校、南花台小学校、天野小学校

②学校施設管理業務

内容：錦秀会看護専門学校校舎維持管理（日常）業務
場所：阪和学園錦秀会看護専門学校

③下里運動公園及び下里総合運動場施設管理業務

内容：下里運動公園保安管理業務
場所：下里運動公園及び下里総合運動場

(8) スポーツ、レクリエーションに関する情報発信事業

①インターネットによる情報提供 ホームページの運営、Instagram、Facebookの更新

②YCニュース編集、クラブリーフレット発行

(9) 他団体、他組織との連携、共催事業

①各種イベント

- (a) 第9回大阪府総合型地域スポーツクラブ交流大会
コロナ感染対策のため中止
- (b) SCねっとダンスフェスタ2022
日時：2023年1月29日
場所：摂津市民文化ホール
参加 1名

②大阪府総合型地域スポーツクラブ連絡協議会（大阪SCねっと）関連事業

- (a) 理事会（通常会議）
日時：7回
場所：オンライン開催
参加 1名
- (b) 総会
日時：2022年6月12日
場所：心斎橋ダイナミックスポーツ/ハイブリッド方式
参加 1名
- (c) 運営者のための専門スキルアップ研修会
令和4年度は開催なし
- (d) キッズスポーツフェスティバル
令和4年度は開催なし

- (e) スキルアップ研修及び総合型クラブ交流会①
日時：2023年2月5日 参加 2名
- (f) 近畿ブロッククラブネットワークアクション2022
日時：2022年12月17日（土） 参加 1名
場所：兵庫県民会館
- ③視察受入れ
日時：2023年1月8日 参加 4名
場所：クラブハウス及びノガーナサッカー場
金沢星陵大学人間科学部スポーツ学科教授 西村氏

(10) 地域活性化のための地域貢献事業

- ①地域貢献事業
- (a) 体験会
チアダンス
日時：2022年4月×1回
太極拳・キッズサッカースクール
日時：2022年6月×2回
太極拳・ミニバス
日時：2022年7月×2回
キッズスポーツ・トータルスポーツ
日時：2022年9月×2回
- (b) 地域貢献事業
長野連合町会防災研修移動支援
日時：2022年7月12日

(11) 所有財産管理事業

- ①阪和学園体育館管理業務
内容：施設維持管理・運営管理
場所：阪和学園錦秀会看護専門学校
注：学校法人阪和学園との建物使用貸借契約に基づき、体育館の維持管理・運営を行う。
利用人数：10,880名（阪和学園学校行事を除く） 利用登録団体 18団体
利用種目：サッカー教室（雨天時）、地域イベント、インディアカ、チアダンス
フットサル、太極拳、ヨガ、バスケットボール、空手、バドミントン
- ②ノガーナサッカー場管理運営業務
内容：施設維持管理・運営管理
場所：阪和学園内、ノガーナサッカー場
注：学校法人阪和学園との土地使用貸借契約に基づき、借用した土地に
設置した人工芝グラウンドの維持管理・運営を行う。
利用人数：31,160名 利用登録団体 19団体
利用種目：サッカー練習（小・中・高・シニア）サッカー大会、イベント等
- ③マイクロバス維持管理業務
内容：マイクロバス維持管理
- ④大阪女学院千代田グラウンド運営管理業務
内容：大阪女学院千代田グラウンド運営管理

(12) その他の目的を達成するために必要な事業

- ①クラブ運営事業
内容：クラブハウス管理・会員管理・運営に関する全ての作業
場所：クラブハウス
- ②会議の開催
理事会 7回
通常総会 2022年6月12日
コーチ会議 3回

2. その他の事業

(1) 物品販売事業

令和4年度はなし

決算報告書

第 14 期

自 令和 4年 4月 1日

至 令和 5年 3月31日

特定非営利活動法人 長野総合スポーツクラブ

大阪府河内長野市喜多町 4 8 4 番地の 2

活 動 計 算 書

[税込] (単位:円)

特定非営利活動法人 長野総合スポーツクラブ

自 令和 4年 4月 1日 至 令和 5年 3月31日

【経常収益】

【受取会費】

| | | |
|----------|----------------|---------|
| 正会員受取会費 | 61,000 | |
| 賛助会員受取会費 | <u>129,000</u> | 190,000 |

【受取寄付金】

| | | |
|-------|--|---------|
| 受取寄付金 | | 650,000 |
|-------|--|---------|

【受取助成金等】

| | | |
|-------|--|---------|
| 受取助成金 | | 347,520 |
|-------|--|---------|

【事業収益】

| | | |
|--------|-------------------|-------------|
| 事業 収益 | 91,019,975 | |
| 受託事業収益 | <u>22,787,878</u> | 113,807,853 |

【その他収益】

| | | |
|-------|------------------|------------------|
| 受取 利息 | 120 | |
| 雑 収 益 | <u>9,393,622</u> | <u>9,393,742</u> |

経常収益 計

124,389,115

【経常費用】

【事業費】

(人件費)

| | |
|-----------|------------------|
| 給料 手当(事業) | 4,607,307 |
| 外 注 費 | 960,600 |
| 福利厚生費(事業) | <u>3,200,661</u> |
| 人件費計 | <u>8,768,568</u> |

(その他経費)

| | |
|-----------|----------------|
| 大会参加費登録費 | 1,207,752 |
| 宿泊飲食費 | 18,567,883 |
| 業務委託費 | 44,882,478 |
| 諸 謝 金 | 5,364,095 |
| 事業付帯費 | 1,127,590 |
| 印刷製本費(事業) | 80,114 |
| 旅費交通費(事業) | 1,192,044 |
| 車 両 費 | 752,898 |
| 車両燃料費 | 2,540,839 |
| 通信運搬費(事業) | 157,017 |
| 消耗品 費(事業) | 1,294,504 |
| 修 繕 費 | 49,600 |
| 水道光熱費(事業) | 84,419 |
| 地代 家賃(事業) | 120,000 |
| 賃 借 料 | 2,849,100 |
| 施設使用料 | 4,763,380 |
| 減価償却費(事業) | 3,908,003 |
| 保 険 料(事業) | 699,878 |
| 租税 公課(事業) | 2,847,880 |
| 研 修 費 | 358,221 |
| 支払手数料(事業) | 798,781 |
| 管理 諸費 | 1,479,750 |
| 雑 費(事業) | <u>154,390</u> |

活動計算書

[税込] (単位:円)

特定非営利活動法人 長野総合スポーツクラブ

自 令和 4年 4月 1日 至 令和 5年 3月31日

| | | |
|----------------|------------|-------------|
| その他経費計 | 95,280,616 | |
| 事業費 計 | | 104,049,184 |
| 【管理費】 | | |
| (人件費) | | |
| 給料 手当 | 8,386,796 | |
| 法定福利費 | 994,746 | |
| 福利厚生費 | 35,312 | |
| 人件費計 | 9,416,854 | |
| (その他経費) | | |
| 印刷製本費 | 280,287 | |
| 会 議 費 | 79,000 | |
| 旅費交通費 | 149,095 | |
| 通信運搬費 | 488,246 | |
| 消耗品 費 | 28,445 | |
| 水道光熱費 | 222,644 | |
| 地代 家賃 | 633,485 | |
| 広告宣伝費 | 10,000 | |
| 接待交際費 | 327,034 | |
| 新聞図書費 | 10,692 | |
| 減価償却費 | 128,670 | |
| 保 険 料 | 70,570 | |
| 諸 会 費 | 39,150 | |
| 慶 弔 費 | 10,000 | |
| 租税 公課 | 21,100 | |
| 支払手数料 | 685,456 | |
| 貸倒 損失 | 6,800 | |
| 雑 費 | 19,200 | |
| その他経費計 | 3,209,874 | |
| 管理費 計 | | 12,626,728 |
| 経常費用 計 | | 116,675,912 |
| 当期経常増減額 | | 7,713,203 |
| 【経常外収益】 | | |
| 経常外収益 計 | | 0 |
| 【経常外費用】 | | |
| 固定資産除却損 | 1 | |
| 経常外費用 計 | | 1 |
| 税引前当期正味財産増減額 | | 7,713,202 |
| 当期正味財産増減額 | | 7,713,202 |
| 前期繰越正味財産額 | | 56,653,336 |
| 次期繰越正味財産額 | | 64,366,538 |

【活動計算書の注記】

当該年度はその他の事業を実施していません。

貸借対照表

特定非営利活動法人 長野総合スポーツクラブ
全事業所

[税込] (単位:円)
令和 5年 3月31日 現在

《資産の部》

【流動資産】

(現金・預金)

| | |
|--------|-------------------|
| 現金 | 1,088,835 |
| 普通預金 | <u>20,581,070</u> |
| 現金・預金計 | 21,669,905 |

(売上債権)

| | |
|-------|------------------|
| 未収金 | <u>3,704,614</u> |
| 売上債権計 | 3,704,614 |

(その他流動資産)

| | |
|----------|------------------|
| 前払費用 | 1,139,665 |
| 立替金 | <u>327,880</u> |
| その他流動資産計 | <u>1,467,545</u> |

流動資産合計

26,842,064

【固定資産】

(有形固定資産)

| | |
|---------|------------|
| 建物 | 1 |
| 建物附属設備 | 17,476,864 |
| 構築物 | 35,520,720 |
| 車両運搬具 | 900,699 |
| 什器備品 | <u>3</u> |
| 有形固定資産計 | 53,898,287 |

(投資その他の資産)

| | |
|-----------|----------------|
| リサイクル預託金 | <u>110,130</u> |
| 投資その他の資産計 | <u>110,130</u> |

固定資産合計

54,008,417

資産の部 合計

80,850,481

《負債の部》

【流動負債】

| | |
|-------|------------------|
| 未払金 | 7,813,547 |
| 前受金 | 2,511,400 |
| 短期借入金 | 1,600,000 |
| 預り金 | 64,614 |
| 仮受金 | 4,800 |
| 未払消費税 | <u>1,126,900</u> |

流動負債計

13,121,261

【固定負債】

| | |
|-------|------------------|
| 長期借入金 | <u>3,362,682</u> |
|-------|------------------|

固定負債計

3,362,682

負債の部 合計

16,483,943

《正味財産の部》

【正味財産】

| | |
|-----------|------------------|
| 前期繰越正味財産額 | 56,653,336 |
| 当期正味財産増減額 | <u>7,713,202</u> |

正味財産計

64,366,538

貸借対照表

特定非営利活動法人 長野総合スポーツクラブ
全事業所

[税込] (単位:円)
令和 5年 3月31日 現在

| | |
|-----------|-------------------|
| 正味財産の部 合計 | <u>64,366,538</u> |
| 負債・正味財産合計 | <u>80,850,481</u> |

財 産 目 録

特定非営利活動法人 長野総合スポーツクラブ
全事業所

[税込] (単位:円)
令和 5年 3月31日 現在

《資産の部》

【流動資産】

(現金・預金)

| | |
|----------------|-------------|
| 現 金 | 1,088,835 |
| 普通 預金 | 20,581,070 |
| ゆうちょ銀行 | (802,362) |
| 三菱UFJ銀行 | (2,619,590) |
| 大阪南農業協同組合 | (2,827,241) |
| 紀陽銀行 | (2,750,561) |
| 南都銀行 | (5,527,298) |
| FC三菱UFJ銀行 | (435,680) |
| 楽天銀行 | (5,284,093) |
| FC紀陽銀行 | (137,380) |
| FCゆうちょ銀行 | (711) |
| FCゆうちょ銀行(バス送迎) | (196,154) |
| 現金・預金 計 | 21,669,905 |

(売上債権)

| | |
|----------|-------------|
| 未 収 金 | 3,704,614 |
| 施設使用料返金分 | (4,470) |
| 学校管理業務 | (1,131,082) |
| 施設管理業務 | (972,352) |
| 施設使用料 | (71,600) |
| JY | (96,900) |
| KGJ | (18,400) |
| hJY | (48,400) |
| NS | (17,600) |
| OS | (5,500) |
| KS | (61,550) |
| 遠征費 | (963,940) |
| スペース | (284,520) |
| 橋本スクール | (28,300) |
| 売上債権 計 | 3,704,614 |

(その他流動資産)

| | |
|--------------|-----------|
| 前払 費用 | 1,139,665 |
| 施設使用料 | (102,560) |
| スポーツ安全保険 | (103,550) |
| 駐車場代 | (59,000) |
| 登録料 | (691,822) |
| 資格更新料 | (25,770) |
| 大会参加費 | (90,000) |
| 分割手数料(バスリパス) | (47,163) |
| その他 | (19,800) |
| 立 替 金 | 327,880 |
| 施設使用料 | (2,280) |
| スポーツ保険 | (325,600) |
| その他流動資産 計 | 1,467,545 |

財 産 目 録

特定非営利活動法人 長野総合スポーツクラブ
全事業所

[税込] (単位:円)
令和 5年 3月31日 現在

| | | |
|------------|--------------|--|
| 流動資産合計 | 26,842,064 | |
| 【固定資産】 | | |
| (有形固定資産) | | |
| 建 物 | 1 | |
| スーパーハウス | (1) | |
| 建物附属設備 | 17,476,864 | |
| ノガーナサッカー場 | (13,237,154) | |
| ノガーナ照明 | (2,949,925) | |
| スクール照明設備 | (1,289,785) | |
| 構 築 物 | 35,520,720 | |
| ノガーナサッカー場 | (35,520,720) | |
| 車両運搬具 | 900,699 | |
| totoバス | (1) | |
| リエッセ | (2) | |
| FCキャラバン | (1) | |
| totoバスFC | (1) | |
| ナガスポバス | (1) | |
| 廣里コーチ用黒軽バン | (1) | |
| 橋本バス | (1) | |
| シビリアンバス | (1) | |
| ｸﾘｯﾊﾟｰ | (900,690) | |
| 什器 備品 | 3 | |
| アンプ・マイク | (1) | |
| 輪転機 | (2) | |
| 有形固定資産 計 | 53,898,287 | |
| (投資その他の資産) | | |
| リサイクル預託金 | 110,130 | |
| リエッセ | (20,640) | |
| キャラバン | (11,540) | |
| totoバス | (19,600) | |
| 廣里コーチ用軽バン | (7,690) | |
| 橋本バス | (20,540) | |
| ナガスポバス | (21,970) | |
| ｸﾘｯﾊﾟｰ | (8,150) | |
| 投資その他の資産 計 | 110,130 | |
| 固定資産合計 | 54,008,417 | |
| 資産の部 合計 | 80,850,481 | |

《負債の部》

| | |
|-------------|-----------|
| 【流動負債】 | |
| 未 払 金 | 7,813,547 |
| 従業員給料 3月分 | (627,504) |
| 諸謝金 | (10,500) |
| 施設使用料 | (66,000) |
| コピー機カウンター料金 | (11,083) |
| 助成金返金分 | (122,439) |
| 施設管理業務 | (184,767) |

財 産 目 録

特定非営利活動法人 長野総合スポーツクラブ
全事業所

[税込] (単位:円)
令和 5年 3月31日 現在

| | | | |
|------------|-------------|------------|-------------------|
| (有)一徳 | (478,285) | | |
| ショップ(株) | (181,797) | | |
| 北'リアン アプ'ス | (251,300) | | |
| 指導者活動費 | (379,000) | | |
| 遠征費用 | (3,693,286) | | |
| その他 | (1,807,586) | | |
| 前 受 金 | 2,511,400 | | |
| ナガスポ諸経費 | (276,000) | | |
| ナガスポ入会金 | (21,000) | | |
| 書道 墨汁等 | (1,500) | | |
| チア初期費用 | (3,300) | | |
| 協賛金 | (90,000) | | |
| 賛助会員費 | (10,000) | | |
| 大会参加費 | (1,100,000) | | |
| 遠征費 | (999,600) | | |
| その他 | (10,000) | | |
| 短期借入金 | 1,600,000 | | |
| 預 り 金 | 64,614 | | |
| スポーツ安全保険 | (13,600) | | |
| 源泉所得税 | (78,214) | | |
| 仮 受 金 | 4,800 | | |
| 月謝 | (4,800) | | |
| 未払消費税 | 1,126,900 | | |
| 流動負債 計 | | 13,121,261 | |
| 【固定負債】 | | | |
| 長期借入金 | 3,362,682 | | |
| 固定負債 計 | | 3,362,682 | |
| 負債の部 合計 | | | 16,483,943 |
| 正味財産 | | | <u>64,366,538</u> |

財務諸表の注記

特定非営利活動法人 長野総合スポーツクラブ

令和5年 3月31日 現在

【重要な会計方針】

財務諸表の作成は、NPO法人会計基準（2010年7月20日 2017年12月12日最終改正 NPO法人会計基準協議会）によっています。

(1). 固定資産の減価償却の方法

有形固定資産は、法人税法の規定に基づいて定率法（ただし、平成28年4月1日以降に取得した建物附属設備及び構築物については定額法）で償却しています。

(2). 消費税等の会計処理

消費税等の会計処理は、税込方式によっています。

【事業費の内訳】

事業費の区分は以下の通りです。
明細は別紙に出力します。

【使途等が制約された寄付等の内訳】

[税込] (単位: 円)

| 内容 | 期首残高 | 当期増加額 | 当期減少額 | 期末残高 | 備考 |
|-----------------|------|-----------|-----------|------|----|
| スクールの設置・運営事業 | 0 | 237,561 | 237,561 | 0 | |
| 大会・イベントの企画・開催事業 | 0 | 48,959 | 48,959 | 0 | |
| その他目的達成必要事業 | 0 | 1,100,000 | 1,100,000 | 0 | |
| 合計 | 0 | 1,386,520 | 1,386,520 | 0 | |

【固定資産の増減内訳】

[税込] (単位: 円)

| 科目 | 期首取得価額 | 取得 | 減少 | 期末取得価額 | 減価償却累計額 | 期末帳簿価額 |
|----------|------------|-----------|---------|------------|-------------|------------|
| (有形固定資産) | | | | | | |
| 建物 | 200,000 | 0 | 0 | 200,000 | △199,999 | 1 |
| 建物附属設備 | 27,079,730 | 0 | 0 | 27,079,730 | △9,602,866 | 17,476,864 |
| 構築物 | 44,624,016 | 0 | 0 | 44,624,016 | △9,103,296 | 35,520,720 |
| 車両運搬具 | 20,885,680 | 1,029,360 | 592,030 | 21,323,010 | △20,422,311 | 900,699 |
| 什器備品 | 1,414,382 | 0 | 0 | 1,414,382 | △1,414,379 | 3 |
| 合計 | 94,203,808 | 1,029,360 | 592,030 | 94,641,138 | △40,742,851 | 53,898,287 |

【借入金が増減内訳】

[税込] (単位: 円)

| 科目 | 期首残高 | 当期借入 | 当期返済 | 期末残高 |
|-------|-----------|------|-----------|-----------|
| 短期借入金 | 3,900,000 | 0 | 2,300,000 | 1,600,000 |
| 長期借入金 | 3,778,674 | 0 | 415,992 | 3,362,682 |
| 合計 | 7,678,674 | 0 | 2,715,992 | 4,962,682 |

事業費の内訳（別紙）

特定非営利活動法人 長野総合スポーツクラブ

令和5年 3月31日 現在

(1/2)

(単位：円)

| 科目 | スクールの設置・運営事業 | サークル推進事業 | 講習会・研修会の開催事業 | 大会・イベントの企画・開催事業 | 指導者派遣事業 | 受託事業 |
|----------|------------------|-------------------|----------------|-----------------|----------|-------------------|
| (人件費) | | | | | | |
| 人件費計 | 12,705 | 6,586,102 | 0 | 33,000 | 0 | 0 |
| (その他経費) | | | | | | |
| 大会参加費登録費 | 30,500 | 776,002 | 0 | 0 | 0 | 318,750 |
| 宿泊飲食費 | 0 | 11,263,994 | 75,074 | 4,859 | 0 | 5,041,148 |
| 業務委託費 | 4,992,000 | 17,574,433 | 0 | 0 | 0 | 5,158,400 |
| 諸謝金 | 2,646,600 | 2,306,370 | 65,000 | 76,125 | 0 | 37,500 |
| 事業付帯費 | 116,032 | 872,704 | 2,883 | 60,404 | 0 | 6,930 |
| 印刷製本費 | 0 | 8,630 | 30,684 | 0 | 0 | 0 |
| 旅費交通費 | 63,180 | 1,093,164 | 8,400 | 1,400 | 0 | 4,690 |
| 車両費 | 0 | 114,920 | 0 | 0 | 0 | 0 |
| 車両燃料費 | 82,876 | 787,299 | 0 | 0 | 0 | 0 |
| 通信運搬費 | 935 | 93,508 | 0 | 880 | 0 | 0 |
| 消耗品費 | 177,071 | 991,219 | 14,452 | 28,874 | 0 | 4 |
| 修繕費 | 0 | 0 | 0 | 0 | 0 | 0 |
| 水道光熱費 | 8,720 | 0 | 0 | 0 | 0 | 0 |
| 地代家賃 | 0 | 0 | 0 | 0 | 0 | 0 |
| 賃借料 | 0 | 2,813,000 | 36,100 | 0 | 0 | 0 |
| 施設使用料 | 764,295 | 2,398,190 | 0 | 44,890 | 0 | 1,022,750 |
| 減価償却費 | 12,146 | 92,125 | 0 | 0 | 0 | 0 |
| 保険料 | 47,650 | 233,850 | 3,801 | 2,337 | 0 | 0 |
| 租税公課 | 489,860 | 2,016,820 | 0 | 200 | 0 | 0 |
| 研修費 | 0 | 352,421 | 0 | 0 | 0 | 0 |
| 支払手数料 | 259,729 | 342,420 | 440 | 1,834 | 0 | 3,503 |
| 管理諸費 | 0 | 0 | 0 | 0 | 0 | 0 |
| 雑費 | 72,000 | 58,790 | 15,400 | 0 | 0 | 0 |
| その他経費計 | 9,763,594 | 44,189,859 | 252,234 | 221,803 | 0 | 11,593,675 |
| 合計 | 9,776,299 | 50,775,961 | 252,234 | 254,803 | 0 | 11,593,675 |

(2/2)

(単位：円)

| 科目 | 施設運営受託事業 | 情報発信事業 | 他団体、他組織との連携、共催事業 | 地域活性化の為の地域貢献事業 | その他目的達成必要事業 | 合計 |
|----------|-------------------|---------------|------------------|----------------|-------------------|--------------------|
| (人件費) | | | | | | |
| 人件費計 | 0 | 0 | 385,000 | 0 | 1,751,761 | 8,768,568 |
| (その他経費) | | | | | | |
| 大会参加費登録費 | 0 | 0 | 77,500 | 0 | 5,000 | 1,207,752 |
| 宿泊飲食費 | 0 | 0 | 2,182,808 | 0 | 0 | 18,567,883 |
| 業務委託費 | 13,442,645 | 0 | 835,000 | 0 | 2,880,000 | 44,882,478 |
| 諸謝金 | 0 | 0 | 180,000 | 0 | 52,500 | 5,364,095 |
| 事業付帯費 | 0 | 0 | 68,637 | 0 | 0 | 1,127,590 |
| 印刷製本費 | 0 | 30,800 | 10,000 | 0 | 0 | 80,114 |
| 旅費交通費 | 0 | 0 | 21,210 | 0 | 0 | 1,192,044 |
| 車両費 | 0 | 0 | 0 | 0 | 637,978 | 752,898 |
| 車両燃料費 | 0 | 0 | 0 | 0 | 1,670,664 | 2,540,839 |
| 通信運搬費 | 0 | 46,200 | 15,410 | 0 | 84 | 157,017 |
| 消耗品費 | 11,090 | 0 | 9 | 0 | 71,785 | 1,294,504 |
| 修繕費 | 0 | 0 | 0 | 0 | 49,600 | 49,600 |
| 水道光熱費 | 0 | 0 | 0 | 0 | 75,699 | 84,419 |
| 地代家賃 | 0 | 0 | 0 | 0 | 120,000 | 120,000 |
| 賃借料 | 0 | 0 | 0 | 0 | 0 | 2,849,100 |
| 施設使用料 | 0 | 0 | 526,480 | 0 | 6,775 | 4,763,380 |
| 減価償却費 | 0 | 0 | 0 | 0 | 3,803,732 | 3,908,003 |
| 保険料 | 0 | 0 | 0 | 0 | 412,240 | 699,878 |
| 租税公課 | 4,000 | 0 | 0 | 0 | 337,000 | 2,847,880 |
| 研修費 | 0 | 0 | 5,800 | 0 | 0 | 358,221 |
| 支払手数料 | 0 | 325 | 3,535 | 0 | 186,995 | 798,781 |
| 管理諸費 | 0 | 0 | 0 | 0 | 1,479,750 | 1,479,750 |
| 雑費 | 0 | 0 | 0 | 0 | 8,200 | 154,390 |
| その他経費計 | 13,457,735 | 77,325 | 3,926,389 | 0 | 11,798,002 | 95,280,616 |
| 合計 | 13,457,735 | 77,325 | 4,311,389 | 0 | 13,549,763 | 104,049,184 |

令和4年度 特定非営利活動法人長野総合スポーツクラブ会計監査報告書

特定非営利活動法人
長野総合スポーツクラブ
理事長 杉岡 亜土 殿

監事 井上昭彦 

令和4年度（令和4年4月1日～令和5年3月31日）

特定非営利活動法人長野総合スポーツクラブ

会計について、貸借対照表、財産目録、活動計算書、および関係書類に基づき
監査した結果、その内容が適正かつ経理事務が正確であることを証明します。

1、監査期日

令和 5年 6月 7 日

第3号議案 役員の変更について（案）

令和5年度 特定非営利活動法人長野総合スポーツクラブ役員名簿

| | | |
|----------|-------|-------------|
| 理事長・事務局長 | 杉岡亜土 | 長野フットボールクラブ |
| 副理事長 | 稲垣勝裕 | ミニバスケットボール |
| 理事 | 矢野多希雄 | 小山田サッカークラブ |
| 理事 | 山本千栄子 | スポーツ推進委員 |
| 理事 | 濱野千鶴 | キンダースポーツ |
| 理事 | 波戸岡京子 | キッズトータルスポーツ |
| 理事 | 岩田真砂美 | キンダースポーツ |
| 理事 | 山野昌彦 | 長野フットボールクラブ |
| 理事 | 森本純次 | 長野フットボールクラブ |
| 理事 | 飯田聡 | 長野フットボールクラブ |
| 監事 | 井上昭応 | |

特定非営利活動法人長野総合スポーツクラブ 事業計画書(案)

(2023年4月1日～2024年3月31日)

事業実施方針

新型コロナウイルス感染症の5類感染症移行により制限のない活動ができるようになった。定期開催の教室についてはできる限り開催したので年間活動参加延べ人数は増加した。会員数の減少については合併したことにより緩和されている。イベントの参加率は低い状態が継続しているので動向を見極める必要がある。クラブ全体的に指導者の高齢化も見受けられるので積極的に若い指導者を勧誘していく必要がある。スペランツァ大阪の本拠地移転が現実化し何か関りを持てる様に模索していきたい。

1. 特定非営利活動に係わる事業

(1) スポーツ・文化に関するスクールの設置・運営事業 ※別紙プログラム紹介参照

- ① 事業名: ナガスボスクール(カフェテリアスクール)
内容/ 自分の好きな基本のスクールをひとつ選んで参加、追加料金で複数のスクールに参加
場所/ 長野小学校・小山田小学校・阪和学園体育館・武道館・クラブハウス・キックス等
日時/ 各スクール及び会場による
対象/ 会員
- ② 事業名: サッカースクール
内容/ サッカーの普及教室
場所/ 長野小学校・小山田小学校・三田市小学校・てんとう虫パーク・初芝橋本高校
日時/ 各教室週1～2回(火・水・木)
対象/ 会員

(2) スポーツ・文化に関するクラブ・サークルの設置・運営・支援事業 ※別紙プログラム紹介参照

- ① クラブの運営事業
 - a. 長野フットボールクラブ他
(長野FCJr・長野FCJY・ガッパFC金剛Jr・ガッパFCh橋本JY)
内容/ 土曜定期練習・交流試合
場所/ 長野小学校・他
日時/ 随時
対象/ 会員
 - b. 合宿・遠征他
内容/ 遠征・合宿等
日時/ 随時
対象/ 会員
- ② サークルの支援事業
 - a. 小山田サッカークラブ
内容/ クラブハウスの無償使用、申し込み受付支援、各種相談 など
活動種目/ サッカー
活動場所/ 小山田小学校グラウンド
 - b. 河内長野バトントワリングクラブ
内容/ クラブハウスの無償使用、申し込み受付支援、各種相談 など
活動種目/ 長野小学校体育館
活動場所/ バトントワリング
 - c. 小山田桃美道場
内容/ クラブハウスの無償使用、申し込み受付支援、各種相談 など
活動種目/ 剣道
活動場所/ 小山田小学校体育館
 - d. グローブ空手真道會館
内容/ クラブハウスの無償使用、申し込み受付支援、各種相談 など
活動種目/ グローブ空手
活動場所/ 小山田小学校体育館
 - e. BLUE SKY
内容/ クラブハウスの無償使用、申し込み受付支援、各種相談 など
活動種目/ バレーボール
活動場所/ 長野小学校体育館
 - f. C×Cheer Program
内容/ クラブハウスの無償使用、申し込み受付支援、各種相談 など
活動種目/ チア
活動場所/ 長野小学校・阪和学園体育館

(3) 各種講習会・研修会の開催事業

- ①各種スポーツ講習会
- (a) 事業名：体力測定会
内容/ 体力測定会
場所/ 阪和学園体育館・ノガーナサッカー場
日時/ 2023年4月15日
対象/ 会員
 - (b) 事業名：金剛山ハイキング
内容/ 金剛山ハイキング
場所/ 金剛山
日時/ 2023年11月
対象/ 一般
 - (c) 事業名：樹氷ハイキング
内容/ 冬山ハイキング
場所/ 金剛山
日時/ 2024年1月
対象/ 一般
- ② 事業名：研修会
内容/ 未定
場所/ 未定
日時/ 未定
対象/ 一般
- ③ 事業名：チャレンジ・キャンプ
内容/ 野外活動
場所/ 吉野宮滝野外学校
日時/ 2023年8月19日～20日
対象/ 一般
- ④ 事業名：チャレンジスノー体験
今年度は予定なし

(4) 各種大会・イベントの企画・開催事業

- ① 事業名：運動チャレンジ
内容/ スポーツテスト
場所/ 小山田小学校体育館・グラウンド
日時/ 2023年5月22日
対象/ 一般
- ② 事業名：ノガーナカップ
内容/ 小学生サッカー大会
場所/ ノガーナサッカー場
日時/ 随時
対象/ 一般(小学生サッカーチーム)
- ③ 事業名：みんなのスポーツフェスタ
内容/ 演技発表、レクリエーションゲーム、ミニ運動会
場所/ 長野中学校
日時/ 2024年3月
対象/ 一般
- ④その他のイベント
- (a) 事業名：ハッピークリスマス
内容/ クリスマス会
場所/ 長野小学校・小山田小学校
日時/ 未定
対象/ スクール・サークル会員とその家族・一般

(5) 指導者派遣事業

- ① 事業名：クラブマネージャー講師派遣事業
内容/ クラブ運営に関する講演
場所/ 随時
日時/ 随時
対象/ 行政関係者及び総合型スポーツクラブ関係者

(6) スポーツに関する行政など関係機関からの受託事業

- ① 事業名：河内長野市Fes
内容/ 中学生サッカー大会
場所/ 下里運動公園・ノガーナサッカー場
日時/ 2023年7月・8月2024年3月 年間4回
対象/ クラブチーム
- ② 事業名：ヒュンメルサッカースクール
内容/ サッカー指導
場所/ コミヤ・スペースサッカー球技場
日時/ 毎週月曜・金曜
対象/ 会員

(7) スポーツに関する行政など関係機関からの施設運営受託事業

- ① 事業名：学校環境管理業務
内容/ 学校環境整備・安全管理
場所/ 河内長野市立長野小学校・小山田小学校・石仏小学校・川上小学校
南花台小学校・天野小学校
- ② 事業名：学校施設管理業務
内容/ 錦秀会看護専門学校校舎維持管理(日常)業務
場所/ 阪和学園錦秀会看護専門学校
- ③ 事業名：下里運動公園及び下里総合運動場施設管理業務
内容/ 下里運動公園保安管理業務
場所/ 下里運動公園及び下里総合運動場

(8) スポーツ・レクリエーションに関する情報発信事業

事業名：情報発信事業
内容/ SNS、情報誌発行によるスポーツ文化情報発信
YCニュースの編集及び発行
場所/ 長野総合スポーツクラブクラブハウス
日時/ 随時
対象/ 一般

(9) 他団体、他組織との連携、共催事業

- ① 各種イベント
 - (a) 事業名：総合型クラブフェスタ
内容/ 運動会・演技発表
場所/ 大阪府立門真スポーツセンター
日時/ 未定
対象/ クラブ会員
 - (b) 事業名：SCねっとダンスフェスタ
内容/ ダンス発表会
場所/ 摂津市民文化ホール
日時/ 2023年1月
対象/ クラブ会員
 - (c) 事業名：AFG(コハ・アズ・フーヅ)
内容/ サッカー大会
場所/ 関西全域
日時/ 随時
対象/ クラブチーム
- ② 大阪府総合型地域スポーツクラブ連絡協議会関連事業(大阪SCねっと)
 - (a) 事業名：理事会
日時/ 隔月1回
 - (b) 事業名：総会
日時/ 2023年6月
 - (c) 事業名：運営・指導者スキルアップ研修
内容/ 未定
日時/ 未定
 - (d) 事業名：キッズスポーツフェスティバル
内容/ キッズスポーツ
日時/ 未定
 - (e) 事業名：スキルアップ研修及び総合型クラブ交流会
内容/ 未定
日時/ 未定
 - (f) 事業名：近畿ブロッククラブネットワークアクション
内容/ 講習会及び情報交換会
日時/ 未定

(10) 地域活性化の為の地域貢献事業

- ① 事業名：地域貢献事業
内容/ 各種体験・普及教室
日時/ 随時
対象/ 一般
- ② 事業名：地域イベント協力事業
内容/ 地域のイベントにサポートスタッフとして協力
日時/ 随時
対象/ スタッフ

(11) 所有財産管理事業

- ① 事業名：阪和学園体育館管理運営業務
内容/ 施設貸出・施設開放・管理
場所/ 阪和学園錦秀会看護専門学校
注：学校法人阪和学園との土地使用貸借契約に基づき、借用した土地に設置した人工芝グラウンドの維持管理・運営を行う。
- ② 事業名：ノガーナサッカー場管理運営業務
内容/ 施設貸出・施設開放・管理
場所/ 阪和学園錦秀会看護専門学校
学校法人阪和学園との土地使用貸借契約に基づき、借用した土地に設置した人工芝グラウンドの維持管理・運営を行う。
- ③ 事業名：マイクロバス維持管理業務
内容/ マイクロバス維持管理
- ④ 事業名：大阪女学院千代田グラウンド運営管理業務
内容/ 大阪女学院千代田グラウンド運営管理

(12) その他の目的を達成するために必要な事業

- ① 事業名：クラブ運営事業
内容/ クラブハウス管理、会員管理、運営に関するすべての作業
日時/ 通年
対象/ クラブ員

2. その他の事業

(1) 物品販売事業

本年においては予定なし

ナガスポスクールプログラム

自分の好きな種目、会場、時間を選んでプログラムに参加できます。プログラムへの参加は年間運営費とそれぞれのスクール料が必要です。(カフェテリアシステム)

活動場所について・・・ナガスポの活動は、市の公共施設を利用している為、抽選状況により変更になる場合がありますことをご理解、ご了承願います。

| 名称 | | 活動日・時間 | 場所 | 対象・定員 | 目標・内容 |
|----------------|--------------|-----------------------------------|-------------|---|--|
| キンダースポーツ | | 土曜 9:00～10:00 | 小山田小 体育館 | 年中(4歳児) 年長(5歳児) 最大15名まで 最少履行人数 5名以上 | あそび+運動=自分の体をじょうずに使って 元気いっぱい!やる気満々!! 特定の種目にこだわらず、跳び箱や平均台などたくさんの用具をダイナミックに使い遊んでいる感覚で自然に体が色々な動きを経験できるようなプログラムを通して、「集中力」「想像力」「空間認知力」「自己肯定感」などを養い、次のステップ「キッズスポーツ」へと繋がります。 キンダースポーツからトータルスポーツまで最長8年間の長い期間心と体の成長を見守ることが出来ます。 |
| 長野 | キッズ スポーツ | 土曜 9:00～10:00 | 長野小 体育館 | 年長・小1～小2 35名程度 | ・ひとりひとりの個性を大切にします。 ・遊びながら体を動かして感覚を養っていきます。 (マット・鉄棒・跳び箱・縄跳び・かけこ・バスケット・サッカー・バドミントン等) |
| | トータル スポーツ | 土曜 10:00～11:15 | 長野小 体育館 | 小3～小6 25名程度 | ひとりひとりを大切に「生きる力」をはぐくみます。子ども主体の内容です。(体づくり・マット・鉄棒・跳び箱・縄跳び・走・バレーボール・バドミントン・ミニバスケット・ミニサッカー等の基本的技能習得、仲間と創意工夫した身体活動)仲間をつくってLet's Sport! |
| 小山田 | キッズ スポーツ | 土曜 10:00～11:15 | 小山田小 体育館 | 小1～小3 30名程度 | 子どもの「楽しい!!」を大切に、走ったり・跳んだり・投げたり・転がったりと体を動かす事を遊び感覚のプログラム中心に行います。 「小さなできた」を積み重ね、何事にも「やってみよう!」と思う気持ちを育みます。 |
| | トータル スポーツ | 土曜 11:15～12:30 | 小山田小 体育館 | 小4～小6 30名程度 | キッズスポーツから発展した多彩なプログラムに取り組みます。仲間と一緒に体を動かす楽しさや「できない」から「できる」そのプロセスを楽しみ共有しましょう。 |
| 卓 球 | | 土曜 13:00～14:45 | 小山田小 体育館 | 小4～一般 25名程度 | 年令とレベルに応じて基本練習から試合の出来るところまで指導します。初心者歓迎します。 |
| ミニ バスケットボール | | 土曜 14:45～16:15 | 小山田小 体育館 | 小1～小3 20名程度 | ゲームを通じてバスケットボールの楽しさを体験しましょう!運動が苦手でも、背が低くても、小1から小6まで誰でも楽しめますよ。 |
| | | 土曜 16:15～17:45 | | 小4～小6 30名程度 | |
| | | 日曜 9:30～11:30 | 長野小 体育館 | 小3～小6 30名程度 | 真剣に!本格的に!バスケットマンを目指す方なら大歓迎、バスケの基本をきっちり学びましょう。 |
| バドミントン | | 日曜 12:30～14:30 | 小山田小 体育館 | 小3～一般 初心者から 20名程度 | シャトルコックを打つ楽しさ、ゲームをする楽しさなどを丁寧に指導します。ストレッチなどの基本的な運動も取り入れています。初心者の方にはラケットの使い方から指導します。 |
| | | 火曜 19:00～21:00 | | 小3～一般 (クリア-を打てる人) 初級者から中級者 10名程度 | バドミントンをやっているが、物足りない、もっとうまくなりたいと思っている人にいろいろな技術指導を行います。練習はちょっときついかもかもしれませんが、やる気のある人は参加して下さい。 |
| バレーボール | | 水曜 18:30～20:30 (中学生21:00まで) | 長野小 体育館 | 小・中学生 20名程度 | 基本からバレーボールの技術を習得し、楽しみましょう。スクールを通じて、バレーボールが大好きになって欲しいと願います。※季節や学年により練習時間が多少前後する場合があります。その際はスクール掲示板で案内します。 |

| 名称 | 活動日・時間 | 場所 | 対象・定員 | 目標・内容 | |
|------------------------|-------------------------|----------------------|-------------------------------|---|--|
| 太極拳 | 水曜 10:10~11:40 | 武道館 他 | 一般 15~20名 | 42式太極剣のみ | ゆっくりとした動きで心身を鍛える太極拳は中国の伝統的な武術・健康法です。腹式呼吸が基本の動作は呼吸器官を鍛えるのに役立つと共に足腰を強化する効果もあり高齢者の転倒予防にもなります。 |
| | 金曜 9:30~11:00 | 武道館 他 | 一般 15~20名 | 簡化24式太極拳 32式太極剣 太極扇 | |
| ヨガ | 水曜朝 9:00~10:00 | 武道館 他 | 一般 25名程度 | 仕事やスポーツ等日常生活の中で、知らないうちに身についた体癖を取り除き身体を修正する。脊椎を中心に身体全体の歪みをなくし神経、ホルモンの動きを高め血液循環を良くし内臓を強化することにより自然治癒力が高まり自然に健康になる。又、呼吸行法により酸素の吸収力が高まり血液が浄化され頭脳や自立神経の動きも高まる。内体面ではまず健康になりそして美しくなります。 | |
| | 土曜 9:00~10:00 | 長野小 多目的ホール | 小1~一般 25名程度 ※小学生は親子参加のみ | | |
| | 水曜夜 19:00~20:00 | キックス 多目的スタジオ | 小1~一般 25名程度 ※小学生は親子参加のみ | | |
| キンダー チアダンス | 土曜 13:00~13:50 | 長野小 多目的ホール | 4歳児・5歳児 20名 | チアダンスを通じて、明るく楽しみながら体を動かし、運動に親しみをもち、お友達と一緒に踊ることでお子様の協調性も育みます。 ※年数回イベント出演予定です。 | |
| フラハラウ マーラプア (フラ) | 原則第2・4日曜 9:00~10:30 | キックス 多目的スタジオ 他 | 中学生~一般 20名程度 | ハワイアンミュージックに癒されて「ゆったりと優しさあふれるフラ」「軽快に笑顔あふれるフラ」楽しみませんか？希望者のみフライベント参加有！ | |
| 書道① | 原則第2・4土曜 13:00~14:00 | クラブハウス | 小1~一般 8名程度 ※小3以上は毛筆のみ | 筆で文字を書く、個々の個性が発揮され書くことが好きになり、うれしくなる。ストレスを忘れ、身も心も健康につながります。また日本だけが持つ“かな”文字の美しさもマスターし、独自の作品を作ってみませんか？(スクール料に半紙、ノート代は含みます。) ※小3以上は毛筆のみとしておりますが、諸事情によりどうしても硬筆をご希望の方はお申し出下さい。 | |
| 書道② | 原則第2・4土曜 14:00~15:00 | | 小1~一般 8名程度 ※小3以上は毛筆のみ | | |
| 書道③ | 原則第2・4土曜 15:00~16:00 | | 小1~一般 8名程度 ※小3以上は毛筆のみ | | |
| そろばん | 土曜 16:15~17:15 | クラブハウス | 小1~中学生 | そろばんにより暗算力、記憶力、集中力が養われ指先を使う事で右脳が発達し左脳とのバランスが取れるようになります。 みんなで楽しくそろばんしましょう！ | |

※月2回表示のスクールは活動内容や施設状況により、週を変更して活動することもあります。
またナガスポスクールは年単位のプログラムですので必ずしも月2回で活動があるわけではありません。

サッカースクール

| 名称 | 活動日・時間 | 場所 | 対象・定員 | 内容 |
|------------------|--|------------------------|-------------------|------------------------------------|
| 長野・小山田・ 三日市教室 | 火・木曜 長野小・三日市小 水曜 小山田小・橋本高校 17:00~19:00 | | 小学生男女 | 週1回コース 2,750円/月 週2回コース 4,400円/月 |
| キッズ | 水曜 14:30~16:30 | てんとう虫 パーク フットサル場 | 3歳児 4歳児 5歳児 | 3,850円/月 |

クラブ

| 名称 | 代表 | 活動場所 | 対象 | 会費(全て税込) | 目的・内容 |
|-------------|-------|---------------------|-------|---------------------|---|
| 長野FCジュニア | 森本 純次 | 土・日 長野小G | 小学生男女 | 3,600円～ 4,600円/月 | 長野FCはサッカーを通じて立派な社会人になると共に、サッカー競技力の向上に寄与する事を目的としています。 http://www.naganofc.org/ 連絡先：0721-56-2032 |
| 長野FCジュニアユース | 飯田 聡 | 月・水・金 土・日 下里人工芝G | 中学生男子 | 12,100円/月 | |
| ノガーナFC金剛 | 土口 忠代 | 土・日 久野喜台小G | 小学生男女 | 3,600円～ 4,600円/月 | |
| ノガーナFC h橋本 | 飯田 聡 | 火・木 初芝橋本高校G | 中学生男子 | 12,100円/月 | |

サークル

それぞれのチーム等によって運営され、会費もそれぞれ異なります。メンバーはサークル会員として、クラブのさまざまな行事に参加が可能です。入会は各連絡先へ。

| 名称 | 代表・連絡先 | 活動場所 | 対象 | 会費 | 目的・内容 |
|---|--|---|------------------------------|---|---|
| 小山田 サッカークラブ | 矢野 多希雄 090-1024-5765 事務局 富岡 寛子 090-1909-0961 | 土曜 9:00～17:00 小山田小G 日曜 試合等未定 | 小学生男女 | 6,600円/3ヶ月 (別途登録料必要) | サッカー競技を通して技術の向上を図ると共に集団の中での仲間への思いやりや子供たちの健全な育成を目指します。 |
| | | 土曜 9:00～10:30 小山田小G | 年中・年長 男女 | 保険代 800円/年のみ | 遊び感覚でサッカーを楽しみながら、スポーツを好きになり同時に友達の輪を広げることを目的とします。 |
| おやまだとうびどうじょう 小山田桃美道場 (剣道) | 岸本 豊和 080-5714-8791 | 火曜18:30～20:30 武道館 水曜18:30～20:30 土曜18:00～20:30 小山田小体育館 | 年少～中学生 高校生 大学生 社会人 | 2,500円/月 入会金1,500円 未就学児は 500円/月 (19:30まで) | 剣道を通して、誠実かつ柔軟に自分の人生を切り拓く事ができる様、子ども達の未来を考えて指導します。 Email oyamada.toubi@gmail.com |
| グローブ空手 真道會館 真鍋道場 | 真鍋 健児 090-1907-8028 | 金曜 小山田小体育館 | 小学生 | 3,500円/月 入会金必要 | 空手拳法・グローブ空手 http://www.ican.zaq.ne.jp/ euazm100 |
| | | | 中学生 | 4,000円/月 入会金必要 | |
| 河内長野 バトントワーリング クラブ | 宮川 090-5965-9209 | 土曜 長野小体育館 市民総合体育館 | 小学生～ 男女 | Aクラス 3,000円/月 Bクラス 4,000円/月 入会金なし | バトンを通じて心と身体を鍛えバトンテクニックはもちろん、表現力を養います。 |
| | | 土曜 長野小体育館 市民総合体育館 | 2才～ 男女 | 2,000円/月 入会金なし | 音楽にあわせておどったりバトンをまわしてみたり楽しく踊ろう、身体をのびのび動かそう！ |
| BLUE SKY バレエボール | 中岡 由紀 090-9622-5351 | 月曜18:00～21:00 長野小学校 | 小6以上 | 2,500円/月 入会金2000円 Tシャツ・保険代 として | 月に基本4回練習予定 |
| CxCheer Program Nagano Spirits (チアダンス教室) チアホリックス所属 | CxCheerProgram 事務局 080-8812-0896 | 土曜 小1～小4(ジョイークラス) 14:00～14:50 小5～中3(スタークラス) 15:00～15:50 長野小多目的ホール 阪和学園体育館 | 小1～小4 20名 小5～中3 20名 | 5,610円/月 入会金5,100円 (Tシャツ代含) 年会費1,650円 (入会翌年度以降) | 地域密着型チアダンス教室プログラム「CxCheer Program(シーア ｲﾌﾌﾞ ｴｸﾞﾗﾑ)」では、レッスンを通じてチアスピリット(相手を応援する気持ち)、「自立・協力・感謝」の精神溢れる、元気で明るいチアリーダーを育てます。また、地域の応援団として地域のイベントやスポーツ大会等に出演することで、地域への愛着を育みます。年5～6回程度イベント出演・発表会あり |

第5号議案

特定非営利活動法人長野総合スポーツクラブ

特定非営利活動に係る事業会計活動予算書(案)

(令和5年4月1日～令和6年3月31日)

(単位:円)

| 科 目 | R5年予算額 | 備 考 |
|-------------------------------------|------------|-----------------|
| I 収入の部 | | |
| 1. 会費 | 190,000 | |
| [1] 正会員受取入金(個人) | 0 | |
| [2] 正会員受取会費(個人) | 165,000 | 個人会費 |
| [3] 正会員入会金(団体) | 25,000 | サークル会費 |
| [4] 正会員年会費(団体) | | |
| [5] 賛助会員受取会費 | 0 | |
| [6] 名誉会員 | 0 | |
| 2. 補助金収入 | 0 | |
| [1] 民間助成金収入 | 0 | |
| | 0 | |
| [2] その他の補助金収入 | 0 | |
| 3. 寄附金収入 | 650,000 | |
| [1] 寄付金収入 | 650,000 | |
| 4. 事業収益 | | |
| (1) スポーツ・文化に関するスクールの設置運営事業 | 8,980,000 | |
| ① ナガスポスクール | | |
| [1] 事業収益 | 2,930,000 | スクール会費 |
| [2] 雑収益 | 50,000 | |
| ② サッカースクール | | |
| [1] 事業収益 | 6,000,000 | スクール会費 |
| [2] 雑収益 | 0 | |
| (2) スポーツ・文化に関するクラブ・サークルの設置・運営・支援事業 | 57,760,000 | |
| ① クラブの運営事業 | | |
| a. 長野フットボールクラブ等 | 40,360,000 | 勝緒杯寄付金収入100,000 |
| (長野FCJY・長野FCJr・ノカ'-ナFC金剛・ノカ'-ナFC橋本) | | |
| b. 合宿・遠征等 | 17,400,000 | |
| ② サークルの支援事業 | 0 | |
| (3) 各種講習会・研修会の開催事業 | 430,000 | |
| ① 各種スポーツ講習会 | | |
| (a) 体力測定会 | 0 | |
| (b) 金剛山ハイキング | 15,000 | |
| (c) 樹氷ハイキング | 15,000 | |
| ② 研修会 | 0 | |
| ③ チャレンジキャンプ | 400,000 | |
| ④ チャレンジスノー | 0 | |

| 科 目 | R5年予算額 | 備 考 |
|---------------------------------|--------------------|--------------------|
| (4) 各種大会、イベントの企画・開催事業 | 126,000 | |
| ①運動チャレンジ | 0 | |
| ②ノガーナカップ | 70,000 | |
| ③みんなのスポーツフェスタ | 50,000 | |
| ④クリスマス会 | 6,000 | |
| (5) 指導者派遣事業 | 0 | |
| ①クラブマネージャー及び講師派遣 | 0 | |
| (6) スポーツに関する行政など関係機関からの受託事業 | 11,650,000 | |
| ①河内長野市Fes | 7,350,000 | |
| ②ヒュンメルスクール | 4,300,000 | |
| (7) スポーツに関する行政など関係機関からの施設運営受託事業 | 22,770,000 | |
| ①学校環境管理業務 | 13,100,000 | 小学校6校 |
| ②学校施設管理業務 | 2,330,000 | 阪和学園 |
| ③下里運動公園・総合運動場施設管理業務 | 7,340,000 | |
| (8) スポーツ・レクリエーションに関する情報発信事業 | 24,000 | |
| ①情報発信事業 | 24,000 | |
| (9) 他団体・他組織との連携、共催事業 | 4,005,000 | クラブフェスタ・ダンスフェス・AFG |
| ①各種イベント | 3,880,000 | AFG寄付金収入550,000 |
| ②大阪SCねっと関連事業 | 125,000 | |
| (10) 地域活性化の為に地域貢献事業 | 20,000 | |
| ①各種体験会・普及教室 | 0 | |
| ②地域イベント協力事業 | 20,000 | |
| (11) 所有財産管理事業 | 10,820,000 | |
| ①阪和学園体育館管理運営業務 | 500,000 | |
| ②ノガーナサッカー場管理運営業務 | 3,670,000 | |
| ③マイクロバス管理運営業務 | 6,650,000 | |
| ④大阪女学院グラウンド管理運営業務 | 0 | |
| (12) その他の目的を達成するために必要な事業 | 5,780,000 | |
| ①クラブ運営事業 | | |
| [1]事業収益 | 5,780,000 | 会員入会金・諸経費 |
| [2]雑収益 | 0 | |
| [3]受け取り利息収入 | 0 | |
| 当期収入合計(A) | 123,205,000 | |
| 前期繰越正味財産額 | 64,366,538 | |
| 収入合計(B) | 187,571,538 | |

| 科 目 | R 5 年 予 算 額 | 備 考 |
|------------------------------------|-------------|----------------|
| Ⅱ 支出の部 | | |
| 1. 事業費 | | |
| (1) スポーツ・文化に関するスクールの設置運営事業 | 9,820,000 | スクール謝金/スポーツ用具費 |
| ① ナガスボスクール | 3,760,000 | |
| ② サッカースクール | 6,060,000 | |
| (2) スポーツ・文化に関するクラブ・サークルの設置・運営・支援事業 | 54,130,000 | |
| ① クラブの運営事業 | | |
| a. 長野フットボールクラブ等 | 36,720,000 | |
| b. 合宿・遠征等 | 17,410,000 | |
| ② サークルの支援事業 | | |
| a. 小山田サッカークラブ | 0 | |
| b. 河内長野バトントワリングクラブ | 0 | |
| c. 小山田桃美道場 | 0 | |
| d. グローブ空手真道會館 | 0 | |
| e. BLUE SKY | 0 | |
| f. G×Cheer Progam | 0 | |
| (3) 各種講習会・研修会の開催事業 | 430,000 | |
| ① 金剛山ハイキング | 15,000 | |
| ② 樹氷ハイキング | 15,000 | |
| ③ 研修会 | 0 | |
| ④ チャレンジキャンプ | 400,000 | |
| ⑤ チャレンジスノー | 0 | |
| (4) 各種大会、イベントの企画・開催事業 | 230,000 | |
| ① 運動チャレンジ | 10,000 | |
| ② ノガーナカップ | 50,000 | |
| ③ みんなのスポーツフェスタ | 150,000 | |
| ④ クリスマス会 | 20,000 | |
| (5) クラブマネージャー及びスポーツに関する指導者派遣事業 | 0 | |
| ① クラブマネージャー講師派遣 | 0 | |
| (6) スポーツに関する行政など関係機関からの受託事業 | 11,620,000 | |
| ① 河内長野市 F e s | 7,350,000 | |
| ② ヒュンメルスクール | 4,270,000 | |
| (7) スポーツに関する行政など関係機関からの施設運営委託事業 | 22,760,000 | |
| ① 学校環境管理業務 | 13,030,000 | 小学校6校 |
| ② 学校施設管理業務 | 2,390,000 | 阪和学園 |
| ③ 下里運動公園・総合運動場施設管理業務 | 7,340,000 | |
| (8) スポーツ・レクリエーションに関する情報発信事業 | 50,000 | |
| ① 情報発信事業 | 50,000 | HPレンタルサーバ |
| (9) 他団体・他組織との連携、共催事業 | 4,570,000 | |
| ① 各種イベント | 4,550,000 | |
| ② 大阪SGねっと関連事業 | 20,000 | |

| 科 目 | R 5 年予算額 | 備 考 |
|--------------------------|-------------|---------|
| (10) 地域活性化のための地域貢献事業 | 20,000 | |
| ①各種体験会・普及教室 | 0 | |
| ②地域イベント協力事業 | 20,000 | |
| (11) 所有財産管理事業 | 11,710,000 | |
| ①阪和学園体育館管理運営業務 | 310,000 | |
| ②ノガーナサッカー場管理運営業務 | 4,560,000 | 減価償却費含む |
| ③マイクロバス管理運営業務 | 6,810,000 | 減価償却費含む |
| ④大阪女学院グラウンド管理運営業務 | 30,000 | |
| (12) その他の目的を達成するために必要な事業 | 1,830,000 | |
| ①クラブ運営事業 | 1,830,000 | |
| 2. 管理費 | 2,571,000 | |
| 1 給料 手当 | 0 | |
| 2 法定福利費 | 30,000 | |
| 3 福利厚生費 | 10,000 | |
| 4 諸謝金 | 0 | |
| 5 事業付帯費 | 0 | |
| 6 印刷製本費 | 253,000 | |
| 7 会 議 費 | 79,000 | |
| 8 旅費交通費 | 4,000 | |
| 9 通信運搬費 | 485,000 | |
| 10 消耗品 費 | 28,000 | |
| 11 水道光熱費 | 210,000 | |
| 12 地代 家賃 | 588,000 | |
| 13 広告宣伝費 | 0 | |
| 14 接待交際費 | 0 | |
| 15 新聞図書費 | 0 | |
| 16 減価償却費 | 128,000 | |
| 17 保 険 料 | 0 | |
| 18 諸 会 費 | 29,000 | |
| 19 慶 弔 費 | 10,000 | |
| 20 租税 公課 | 21,000 | |
| 21 支払手数料 | 676,000 | |
| 22 貸倒 損失 | 0 | |
| 23 雑 費 | 20,000 | |
| 3. 予備費 | 464,000 | |
| 4. 特別基金繰り出し | 3,000,000 | |
| 当期支出合計(C) | 123,205,000 | |
| 当期収支差額(A)-(C) | 0 | |
| 次期繰越正味財産額(B)-(C) | 64,366,538 | |

※当該年度はその他の事業の実施を予定していません

| | |
|-------------------------|-------------|
| 基金残高 (令和5年6月1日) | 2,827,021 円 |
| 基金残高予定額 (令和6年3月31日) | 3,827,021 円 |
| 施設修繕積立金残高(令和5年6月1日) | 5,526,858 円 |
| 施設修繕積立金残高予定額(令和6年3月31日) | 7,526,858 円 |

令和5年度 長野総合スポーツクラブ正会員名簿

| | | | | |
|----|------------------------------------|-----------------|--------|---------------|
| 個人 | 杉岡 亜土 | 理事長・事務局長 | 矢野 多希雄 | 理事・小山田SC |
| | 稲垣 勝裕 | 副理事長・ミニバスケットボール | 森本 純次 | 理事・長野FC |
| | 山本 千栄子 | 理事・スポーツ推進委員 | 波戸岡 京子 | 理事・キッズ・トータル |
| | 岩田 真砂美 | 理事キンダー・キッズ・トータル | 濱野 千鶴 | 理事・キンダースポーツ |
| | 山野 昌彦 | 理事・長野FC | 井上 昭応 | 監事 |
| | 飯田 聡 | 長野FC・ノガーナFCh橋本 | 土口 忠大 | ノガーナFC金剛 |
| | 中山 多喜子 | 太極拳 | 宮崎 純代 | キッズ・トータル |
| | 辻 公子 | ヨガ | 大川 敦子 | キッズ・トータル・書道 |
| | 濱名 容子 | ヨガ | 祐末 ひとみ | キッズ・トータル |
| | 竹原 延浩 | 卓球 | 安井 綸太郎 | キッズ・トータル |
| | 井上 友子 | 卓球 | 森花 弘美 | キンダースポーツ |
| | 大谷 茂美 | 卓球 | 井上 采海 | ミニバス・キッズ・トータル |
| | 澤邊 敬史 | 卓球 | 川畑 佳介 | ミニバスケット |
| | 原山 博人 | 卓球 | 酒見 明良 | ミニバスケット |
| | 加藤 稔 | バドミントン | 中岡 緑 | フラ |
| | 緒方 博 | バドミントン | 中岡 由紀 | バレーボール |
| | 濱上 圭 | バドミントン | 北森 優一 | イベント担当 |
| | 橋上 ヒロ子 | そろばん | | |
| 団体 | 小山田サッカークラブ | | | |
| | 河内長野バトントワリングクラブ | | | |
| | グローブ空手 真道會館 真鍋道場 | | | |
| | 小山田桃美道場（剣道） | | | |
| | BLUE SKY（バレーボール） | | | |
| | C x C h e e r P r o g r a m（チアダンス） | | | |

報告事項1

1,会員数の推移

ナガスポ会員数(R5年5月20日現在)

<NPO法人 15年目>

| | 未就学生 | | 小学生 | | 中学生 | | 高校生～一般 | | 男女別合計 | | 総合計 | 指導者 | うち有資格者 |
|--------|------|-----|-------|------|-----|------|--------|------|-------|-------|-------|------|--------|
| | 男 | 女 | 男 | 女 | 男 | 女 | 男 | 女 | 男 | 女 | | | |
| スクール会員 | 8 | 15 | 215 | 51 | 1 | 10 | 7 | 64 | 74 | 134 | 371 | 40 | 25 |
| (ナガスポ) | (8) | (9) | (58) | (51) | (1) | (10) | (7) | (64) | (74) | (134) | (208) | (27) | (15) |
| (サッカー) | | (6) | (157) | | | | | | | | (163) | (13) | (10) |
| クラブ会員 | 2 | | 148 | 6 | 193 | | | | | | 349 | 33 | 19 |
| サークル会員 | 0 | 3 | 48 | 34 | 6 | 7 | 0 | 3 | 1 | 1 | 103 | 23 | 3 |
| 合計 | 10 | 18 | 411 | 91 | 188 | 17 | 7 | 67 | 75 | 135 | 823 | 96 | 47 |

ナガスポ会員数(R4年5月20日現在)

<NPO法人 14年目>

| | 未就学生 | | 小学生 | | 中学生 | | 高校生～一般 | | 男女別合計 | | 総合計 | 指導者 | うち有資格者 |
|--------|------|------|------|------|-----|-----|--------|------|-------|-------|-------|------|--------|
| | 男 | 女 | 男 | 女 | 男 | 女 | 男 | 女 | 男 | 女 | | | |
| スクール会員 | 14 | 15 | 152 | 62 | 2 | 9 | 7 | 67 | 69 | 150 | 328 | 37 | 25 |
| (ナガスポ) | (7) | (14) | (53) | (60) | (2) | (9) | (7) | (67) | (69) | (150) | (219) | (27) | (15) |
| (サッカー) | (7) | (1) | (99) | (2) | | | | | | | (109) | (10) | (10) |
| クラブ会員 | 1 | | 147 | 3 | 199 | | | | | | 350 | 32 | 31 |
| サークル会員 | 1 | 2 | 71 | 35 | 11 | 16 | | 2 | | | 26 | 16 | 16 |
| 合計 | 16 | 17 | 370 | 100 | 212 | 25 | 7 | 69 | 69 | 150 | 704 | 85 | 72 |

ナガスポ会員数(R3年5月20日現在)

<NPO法人 13年目>

| | 未就学生 | | 小学生 | | 中学生 | | 高校生～一般 | | 男女別合計 | | 総合計 | 指導者 | うち有資格者 |
|--------|------|----|-----|----|-----|----|--------|----|-------|-----|-----|-----|--------|
| | 男 | 女 | 男 | 女 | 男 | 女 | 男 | 女 | 男 | 女 | | | |
| スクール会員 | 3 | 10 | 52 | 49 | 2 | 9 | 9 | 62 | 66 | 130 | 196 | 37 | 20 |
| サークル会員 | 10 | 0 | 162 | 41 | 112 | 16 | 0 | 2 | 284 | 59 | 343 | 38 | 16 |
| 合計 | 7 | 7 | 215 | 95 | 109 | 22 | 9 | 70 | 340 | 194 | 534 | 81 | 39 |

ナガスポ会員数(R1年5月20日現在)

<NPO法人 11年目>

| | 未就学生 | | 小学生 | | 中学生 | | 高校生～一般 | | 男女別合計 | | 総合計 | 指導者 | うち有資格者 |
|--------|------|----|-----|-----|-----|----|--------|----|-------|-----|-----|-----|--------|
| | 男 | 女 | 男 | 女 | 男 | 女 | 男 | 女 | 男 | 女 | | | |
| スクール会員 | 9 | 12 | 51 | 82 | 0 | 7 | 11 | 72 | 71 | 173 | 244 | 33 | 21 |
| サークル会員 | 4 | 2 | 180 | 36 | 121 | 8 | 0 | 2 | 305 | 48 | 353 | 41 | 18 |
| 合計 | 13 | 14 | 231 | 118 | 121 | 15 | 11 | 74 | 376 | 221 | 597 | 74 | 39 |

ナガスポ会員数(H26年5月20日現在)

<NPO法人 6年目>

| | 未就学生 | | 小学生 | | 中学生 | | 高校生～一般 | | 男女別合計 | | 総合計 | 指導者 | うち有資格者 |
|--------|------|----|-----|-----|-----|----|--------|----|-------|-----|-----|-----|--------|
| | 男 | 女 | 男 | 女 | 男 | 女 | 男 | 女 | 男 | 女 | | | |
| スクール会員 | 19 | 19 | 73 | 135 | 2 | 11 | 8 | 82 | 102 | 247 | 349 | 44 | 27 |
| サークル会員 | 13 | 1 | 176 | 30 | 120 | 32 | 0 | 4 | 309 | 67 | 376 | 57 | 43 |
| 合計 | 32 | 20 | 249 | 165 | 122 | 43 | 8 | 86 | 411 | 314 | 725 | 101 | 70 |

ナガスポ会員数(H22年5月20日現在)

<NPO法人 2年目>

| | 未就学生 | | 小学生 | | 中学生 | | 高校生～一般 | | 男女別合計 | | 総合計 | 指導者 | うち有資格者 |
|--------|------|----|-----|-----|-----|----|--------|-----|-------|-----|-----|-----|--------|
| | 男 | 女 | 男 | 女 | 男 | 女 | 男 | 女 | 男 | 女 | | | |
| スクール会員 | 22 | 20 | 108 | 160 | 3 | 9 | 21 | 134 | 154 | 323 | 477 | 50 | 25 |
| サークル会員 | 23 | 4 | 251 | 53 | 99 | 7 | 23 | 0 | 396 | 64 | 460 | 57 | 38 |
| 合計 | 45 | 24 | 359 | 213 | 102 | 16 | 44 | 134 | 550 | 387 | 937 | 107 | 63 |

アンケート集計

年代（会員）

112 件の回答

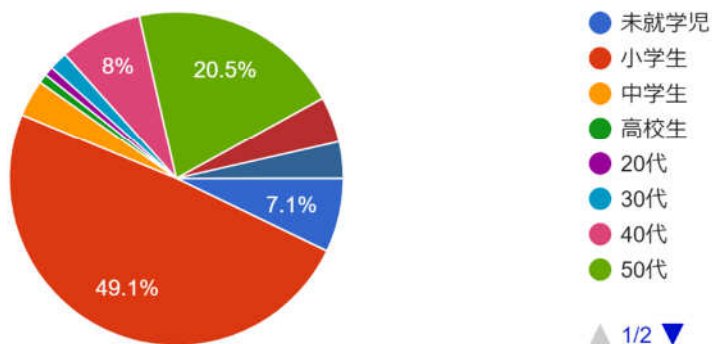

所属スクール

112 件の回答

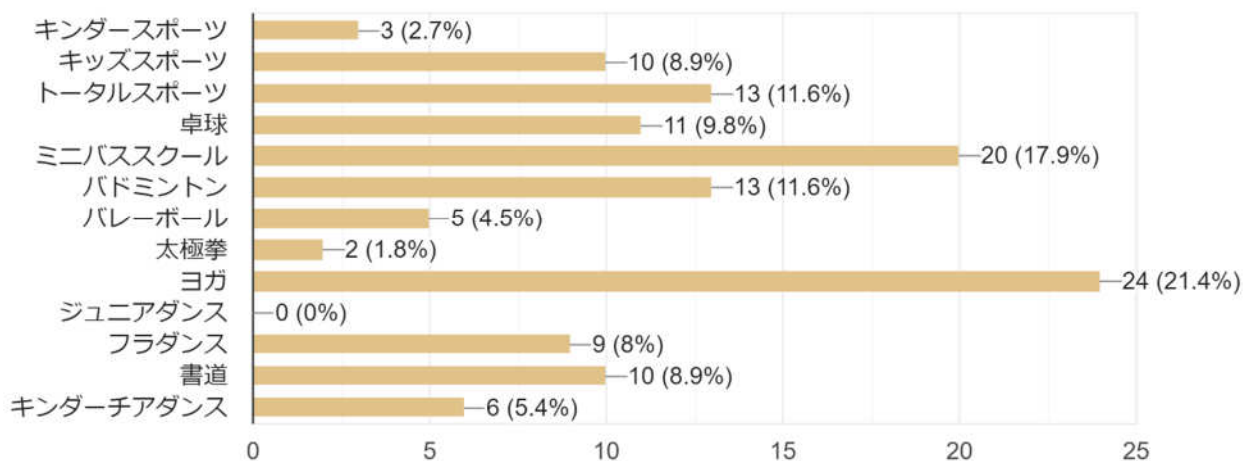

クラブを知ったきっかけ

108 件の回答

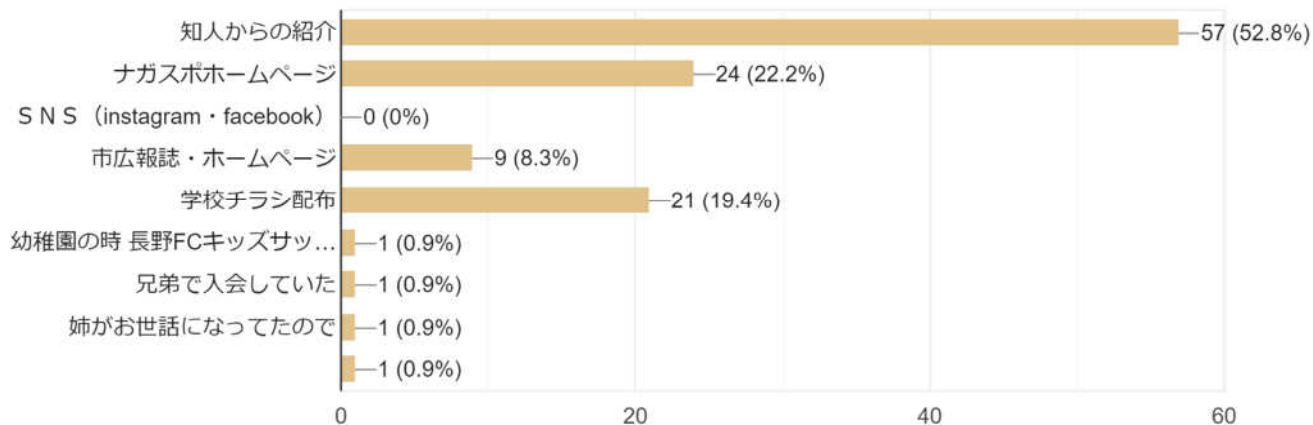

入会（継続）した理由

112件の回答

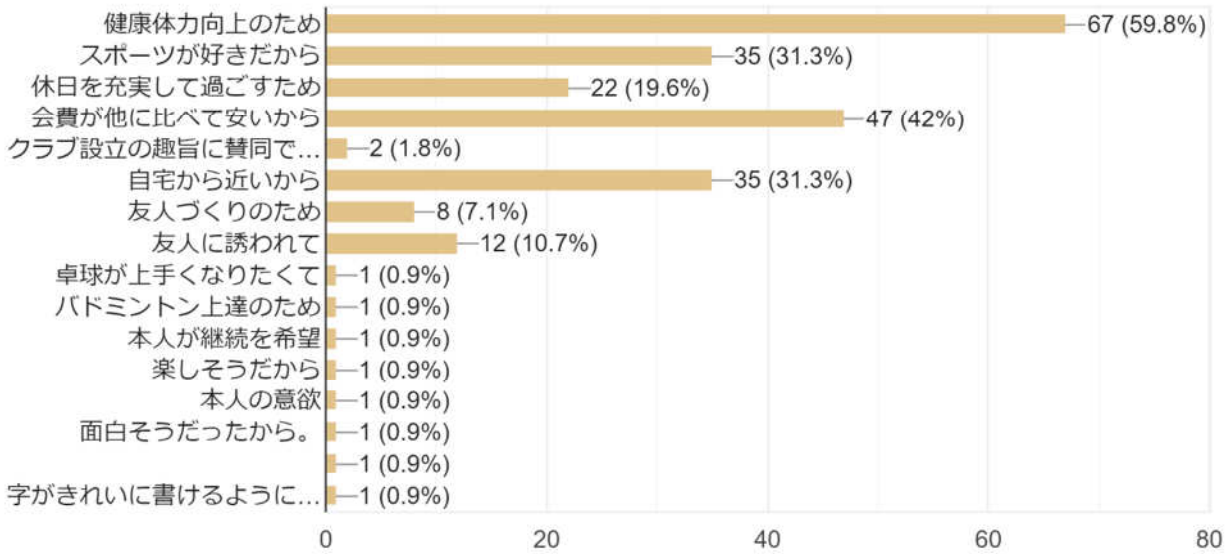

あなたの「長野総合スポーツクラブ」全体に対する満足度

112件の回答

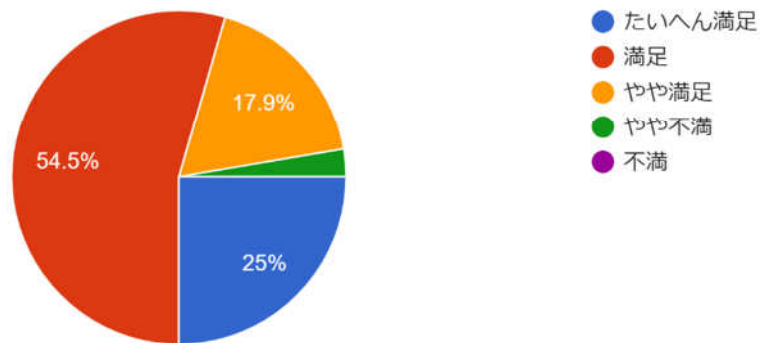

クラブ入会歴

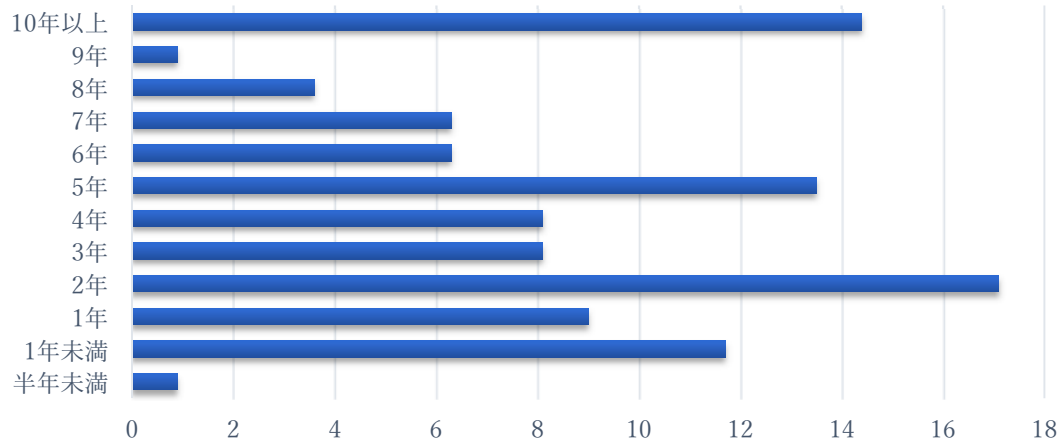

あなたにとって「ナガスポ」ってどんなクラブ？



令和4年度アンケートより抜粋



誰でも安心して通えるクラブ

気持ちのいい人たちと気軽に楽しく活動しています。

色んな年代の人と会える場所

心やすらげるクラブ

楽しい



気軽に始められる身近なスポーツクラブ

心身ともに健康に成長できるクラブ

気軽にチャレンジできるクラブ

良いコーチのご指導で充実した時間を過ごせるクラブ

気軽・身近



リフレッシュの場所。そして元気をいただく場所。

年と共に意欲もうすれつつありますが、出席できる、行くところがあるというのははげみになります。

市民の健康や文化が学べる市民のためのクラブ

体がスカッとする所

健康

貴重なご回答ありがとうございました。ナガスポは地域に認められ愛されるクラブでありたいと思っています。

より良いクラブ作りのためにコーチや会員のみなさまからの一言で新しい発見・気づきがあります。

これからも「いつでも」「どこでも」「だれとでも」を忘れず地域に根差した活動を目指します。

